Projektas Nr 2019-1-PL01-KA201-065421 ” Veiksmingos mokinių skaitymo ugdymo strategijos “

Mokymai Giżycke (Giżycko): Lapkritis 2020

Giżycko elektronikos ir informatikos mokyklų komplekso bibliotekos organizavimas

Autorius: Waldemar Bargiel
Giżycko elektronikos ir informacinių technologijų mokyklų kompleksas
Nuotraukos: paties autoriaus ir bibliotekos ištekliai
Licencija: CC BY-SA 3.0

Biblioteka yra neatsiejama mokyklos dalis

Pirmasis įrašas knygų fondo inventorinėje knygoje, kai šiame pastate buvo įkurta Pedagoginė vidurinė mokykla, buvo padarytas 1946 m.

Tuo metu, kai Aukštoji pedagoginė mokykla buvo pertvarkyta į Elektros mokyklų kompleksą (1968 m.), bibliotekoje buvo 15 226 tomai.

Šiuo metu yra 39 445 tomai.

Bibliotekoje yra 4 patalpos,
iš kurių 1 skaitykla
ir 3 skolinimo sritys

Dešimtajame dešimtmetyje tai buvo didžiausia pagal apimtis
Gižycko mokyklos biblioteka.

2017/2018 mokslo metais už "Nacionalinės skaitymo skatinimo programos" surinktas lėšas buvo nupirkta 600 naujų knygų.

Turime unikalių egzempliorių- iki 1939 m. išleistų knygų, kurias padovanojo Jungtinėse Amerikos Valstijose gyvenantys lenkai. Vedame absolventų kronikas, kurios labai populiarios per buvusių mokyklos mokinių organizuojamus susitikimu

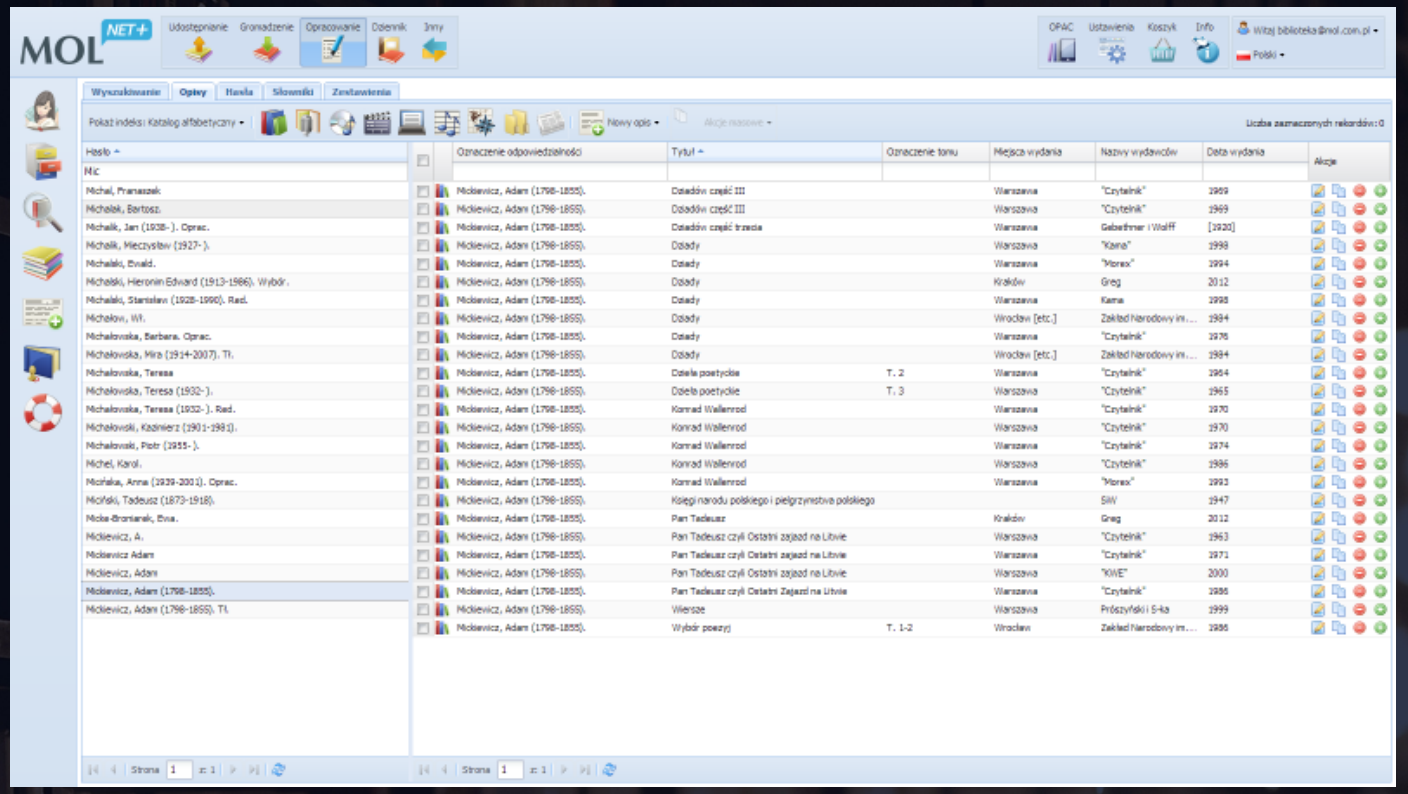

Bibliotekai valdyti naudojama kompiuterinė programa MOL/MOL NET+

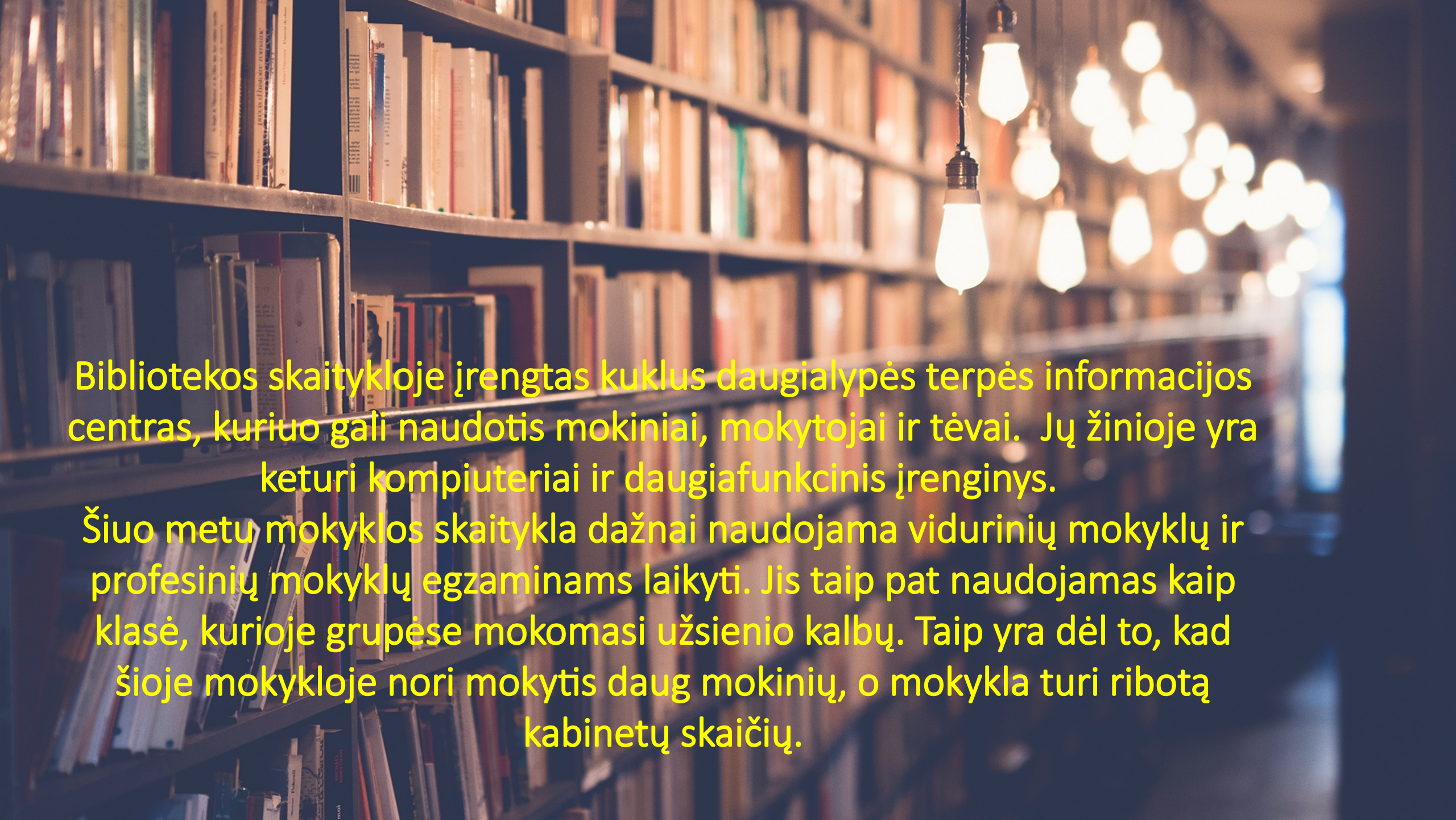

Bibliotekos skaitykloje įrengtas kuklus daugialypės terpės informacijos centras, kuriuo gali naudotis mokiniai, mokytojai ir tėvai. Jų žinioje yra keturi kompiuteriai ir daugiafunkcinis įrenginys.

Šiuo metu mokyklos skaitykla dažnai naudojama vidurinių mokyklų ir profesinių mokyklų egzaminams laikyti. Jis taip pat naudojamas kaip klasė, kurioje grupėse mokomasi užsienio kalbų. Taip yra dėl to, kad šioje mokykloje nori mokytis daug mokinių, o mokykla turi ribotą kabinetų skaičių.

BBiblioteka yra neatsiejama mokyklos komplekso dalis Elektronikos ir informatikos mokykla Gižycko mieste.

Vienas svarbiausių bibliotekos uždavinių- skatinti mokinių skaitymo ir informacinius interesus, formuoti jų skaitymo kultūrą ir padėti mokytojams įgyvendinti didaktinį ir ugdymo procesą.

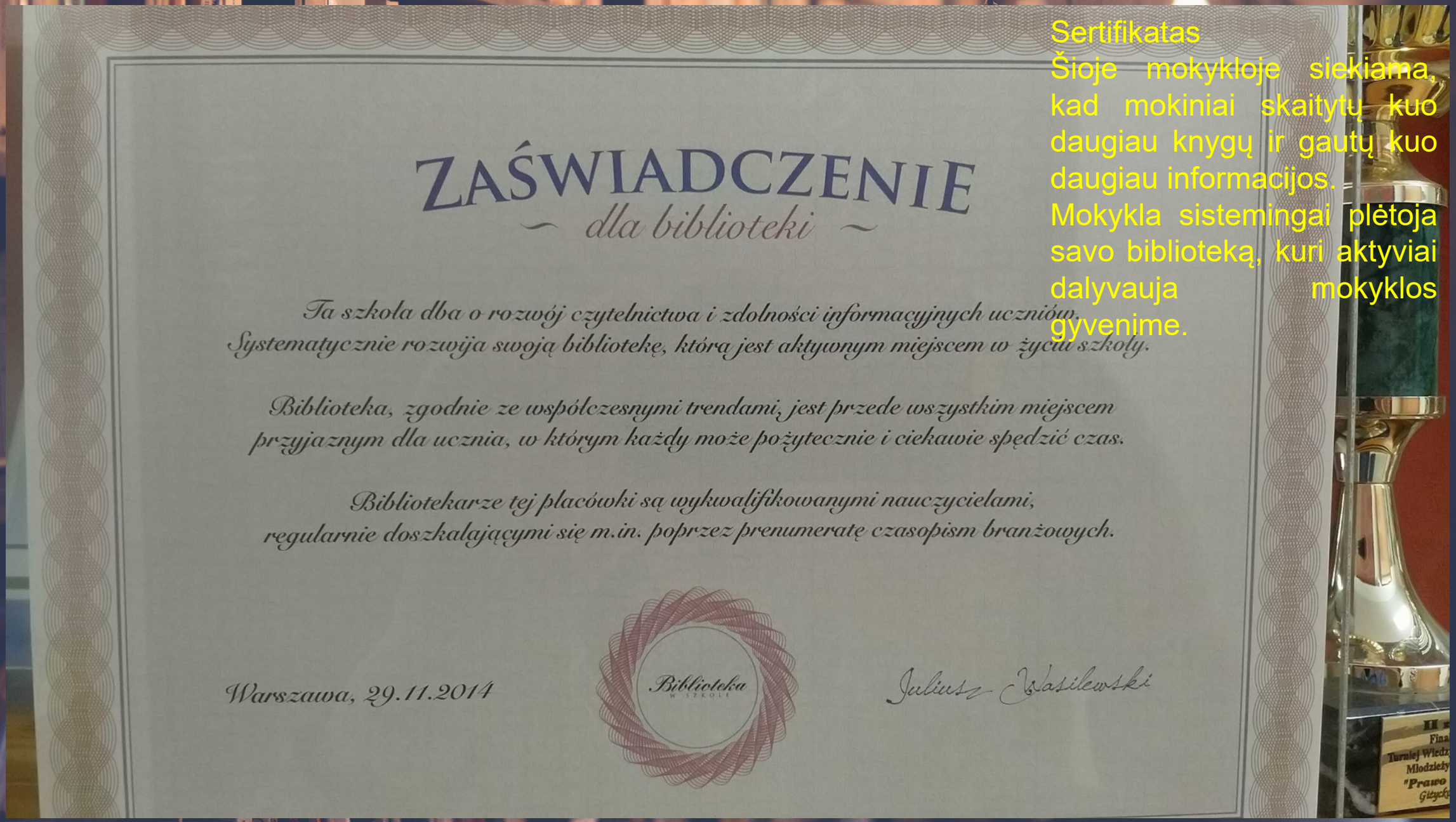

Sertifikatas

Šioje mokykloje siekiama, kad mokiniai skaitytų kuo daugiau knygų ir gautų kuo daugiau informacijos. Mokykla sistemingai plėtoja savo biblioteką, kuri aktyviai dalyvauja mokyklos gyvenime.

Vieno iš mokyklos mokinių nuomonė

"Mūsų biblioteka yra nuoširdžiai kūrybinga ir paslaugi, visada galite ko nors paklausti ir išeisite su šypsena veide. Mūsų mokyklos bibliotekoje yra daugybė knygų, per pertraukas galima skaityti knygas bibliotekoje ir atsipalaiduoti."

Adam Polakowski, 2 iag

Vieno iš mokyklos mokinių nuomonė

Kacper Ozygała, 2 iag

"Kai tik turite ilgesnę akimirką prieš ar po pamokas galite praleisti mūsų bibliotekoje. Būdami čia galite pasidžiaugti daugybe knygų arba susitikti su įdomiais žmonėmis. Net jei nesate skaitytojas, visada galite tikėtis ramybės akimirkos."

Vieno iš mokyklos mokinių nuomonė

"Knygų neskaitau, bet kelis kartus lankiausi mokyklos bibliotekoje, nes reikėjo pasiskolinti mokyklinės literatūros (t. y. knygų, kurias mokinys privalo perskaityti). Tai rami ir jauki vieta, kaip tik tokia, kokia turėtų būti biblioteka."

Kacper Jankowski, 2 iag

Filmo apie mokyklos biblioteką pristatymas

https://youtu.be/8MSzGY66n9I

Dėkojame už dėmesį