Kaip “Vaikų žemė“ pažindina vaikus su knygomis ir jų kūrėjais

Pristato literatūros pažinimo programos
„Vaikų žemė“ vadovas Justinas Vancevičius

www.vaikuzeme.lt

Kas esame?

VŽ įkūrė VšĮ „Mokyklų tobulinimo centras“ 2017 metais. Programa siekia populiarinti vaikų kultūrą, pabrėžti jos svarbą asmenybės ir visuomenės radai bei kurti naujus metodus ir įrankius, padedančius vaikams patirti skaitymo džiaugsmą, pažinti literatūros kūrėjus, ugdyti kūrybiškumo, pažinimo, kultūrinę ir kitas kompetencijas.

Vadovaujamės šiais principais:

•Įtrauktis ir reprezentacija

•Tarptautiškumas

•Tarpdiscipliniškumas

•Pagrindinė auditorija – įvairiuose kontekstuose esantys vaikai (šeimos, ugdymo įstaigos, išeivijos bendruomenės).

•Vaikų literatūros lauko bendruomenė (autoriai, leidėjai, bibliotekos, skaitymo skatinimo iniciatyvos).

•Partnerystė su įvairiomis Lietuvos ir užsienio švietimo ir kultūros valstybinėmis ir nevyriausybinėmis organizacijomis.

Kuo užsiimame?

- Literatūros festivaliai „Vaikų knygų sala“ ir „Nuotykiai tęsiasi“.
- Literatūrinių edukacijų programa „Nepaprasta pamoka su knyga“ (gyvos ir nuotolinės).
- Vaikų literatūros industrijos renginys „Kūrėjų sala“.
- Knygiukai.

Būtybių tyrinėtojos kabinetas

www.butybes.lt

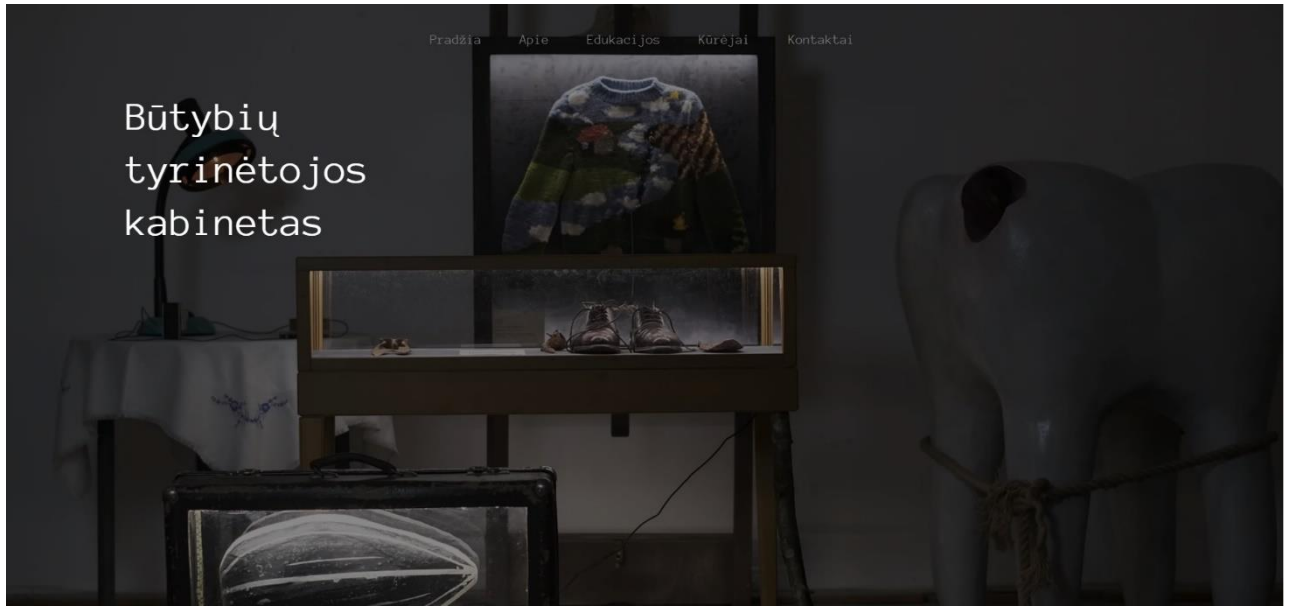

Siūlome TŪM programai

VAIKŲ ŽEMĖ

Būtybių tyrinėtojos kabinetas

Būtybių tyrinėtojos kabinetas

Nuotolinė edukacija. Trukmė 45 min. Vaizdo įrašas + zoom susitikimas

Literatūrinis pabėgimo kambarys

Sukurtas pagal Tomo Dirgėlos knygą „Užkeiktoji pono Kuko knyga“

Literatūrinis pabėgimo kambarys

Knygiukai

www.knygiukai.lt – 55 Lietuvos autorių sukurti 37 knygiukai

www.tinybooks.eu – 36 Lietuvos, Latvijos ir Estijos autorių sukurti 18 knygiukų

Knygiukai

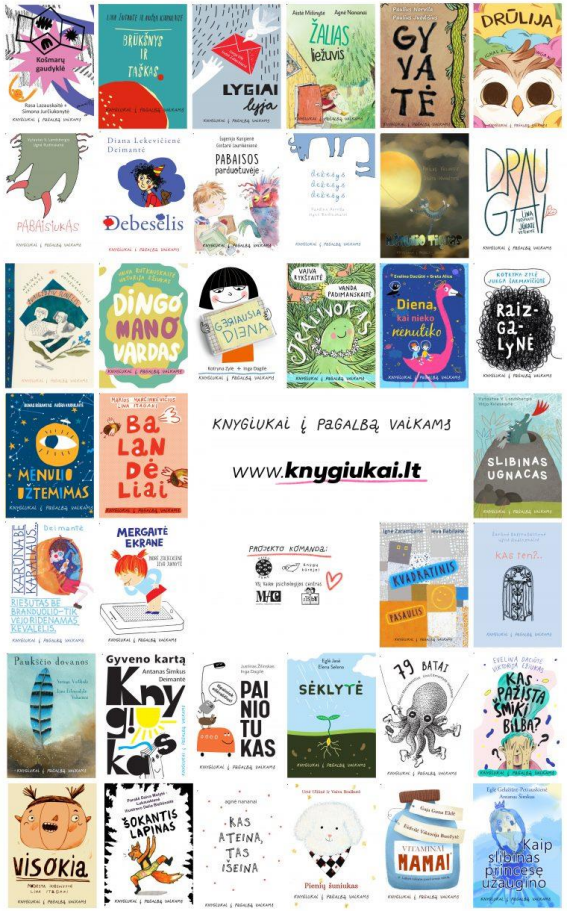
KNYGIUKAI Į PAGALBĄ VAIKAMS
www.knygiukai.lt

MATILDA
Indrek Koff
WOOF!
CHEMISTRY OR A DRAGON
Dolls
ALBATROSS
THE NOSE
BELIEVE YOU CAN FLY
Anete & Maurice
Complaint Letter
WHO IS STELLA?
THE ARMS YOU'RE BORN IN
QUIET WATERS
Two Knights
A VERY SHORT STORY OF A VERY LONG FRIENDSHIP
Drawings from Silence
Little Foxy is Rich
The CLEANER

Knygiukai

- ✓ Susikurti savo bibliotekėlę.
- ✓ Aptarti perskaitytas istorijas su mokytoja/u ar bibliotekininke/u.
- ✓ Sukurti savo knygiuką.

Vaizdo įrašai LRT mediatekoje

Virtuali vaikų ir paauglių literatūros savaitė, organizuota drauge su IBBY Lietuva. Skirta 7-12 klasėms. Rekomenduojame istorijos, lietuvių kalbos ir literatūros, etikos ir dailės pamokoms.
https://www.lrt.lt/mediateka/video/virtuali-vaiku-ir-paaugliu-literaturos-savaite

NIEKO NENUTYLINTI LITERATŪRA. Iliustruotoja ir komiksų kūrėja Lina Itagaki ir istorikas, keliautojas, Karalienės Mortos mokyklos mokytojas Vladas Liepuonius kalbės apie traumuojančių istorinių patirčių vaizdavimą jaunimo literatūroje ir grafinėse novelėse.

KNYGOS, PRIEVARTA SLĖPTOS NUO SKAITYTOJŲ. Rašytojas, teisininkas Justinas Žilinskas ir publicistas, programos „Renkuosi mokyti" alumnas Donatas Puslys pasakos apie uždraustas knygas, knygų deginimo akcijas ir knygų gelbėtojus.

ŽODŽIO LAISVĖ PAAUGLIŲ KNYGOSE. Rašytoja, iliustruotoja Kotryna Zylė ir literatūros vertėja, VU lektorė Elžbieta Kmitaitė diskutuos apie (ne)cenzūruojamą kalbą paauglių literatūroje, laisvę keisti tekstus juos verčiant ir kas žudo gyvą kalbą knygose.

AKTUALIAS TEMAS TYRINĖJANTI LITERATŪRA. Ispanų rašytoją Care Santos kalbina knygos "Melas" (Debesų ganyklos, 2020) vertėja Eglė Naujokaitytė. Apie žodžio laisvę internete bei sprendimų ir pasirinkimų laisvę.

KRITINĮ MĄSTYMĄ UGDANTI LITERATŪRA. Rašytoja, vaikų literatūros specialistė Eglė Baliutavičiūtė ir humanitarinių mokslų daktarė, vaikų literatūros tyrinėtoja Asta Skujytė-Razmienė kalbės apie įvairias diskriminacines nuostatas, kurias aptinkame klasikiniuose vaikams ir paaugliams skirtuose literatūros kūriniuose. Kodėl tai gali tapti dar viena priežastimi būtinai pažinti literatūros klasiką?

Vaizdo įrašai LRT mediatekoje

Festivalio „Vaikų knygų sala“ renginių įrašai. Skirta 2-5 metų vaikams ir 1-4 klasėms mokiniams. Rekomenduojame lietuvių kalbos ir literatūros, dailės pamokoms.

https://www.lrt.lt/mediateka/video/vaiku-knygu-sala-pasakoja-rasytoju-daiktai

2-5 metų jaunuosius žiūrovus kviečiame patirti gyvo skaitymo, iliustravimo ir muzikavimo magiją žiūrint literatūrinį performansą pagal klasika tapusį Vytės Nemunėlio kūrinį “Meškiukas Rudnosiukas”, kurį atlieka režisierė ir aktorė Sigita Pikturnaitė, iliustruotoja Greta Alice ir muzikuojantis aktorius Artūras Dubaka.

7-10 metų vaikams siūlome pažiūrėti video ciklą “Pasakoja rašytojų daiktai”, kuriame sužinosite, kaip vandens čiaupas gali būti susijęs su knygos kūrimu, kokiu būdu geriausias žmogaus draugas – šuo – gali padėti parašyti knygą ar kodėl prieš rašant knygą svarbu apsilankyti zoologijos sode. Vaizdo įrašuose išvysite žinomus vaikų literatūros kūrėjus – Dovilę Zavedskaitę, Gaja Guną Eklę, Vitaliją Maksvytę ir Marių Marcinkevičių. O knygų iliustruotojos Lina Itagaki ir Patricija Bliuj-Stodulska drauge su jaunaisiais padėjėjais kvies dalyvauti kūrybinėse dirbtuvėse.

Vaizdo įrašai LRT mediatekoje

Stebuklingosios knygų kūrėjų kelionės. Skirta 1-4 klasių mokiniams. Rekomenduojame žiūrėti lietuvių kalbos ir literatūros, pasaulio pažinimo pamokose.

Apie savo kelionių kryptis, matytas šalis ir patirtus nuotykius vaikams pasakoja mylimi knygų kūrėjai: iliustruotojos Greta Alice ir Lina Itagaki, rašytojai Jurga Vilė, Rūta Norkūnė bei Marius Marcinkevičius. Taip pat, kiekvienas kūrėjas pasidalina patarimais, kaip susikurti savo knygiuką, ir pateikia keletą klausimų protmūšiui apie pasaulio šalis!

Vaikų literatūros festivaliai

Vaikų knygų sala www.vaikuknygusala.lt Vilniaus mokytojų namuose, lapkričio 19-20 d.

Nuotykiai tęsiasi www.nuotykiaitesiasi.lt Dainuvos slėnis, Anykščiai, 2023 m. birželis

Vaikų literatūros festivaliai

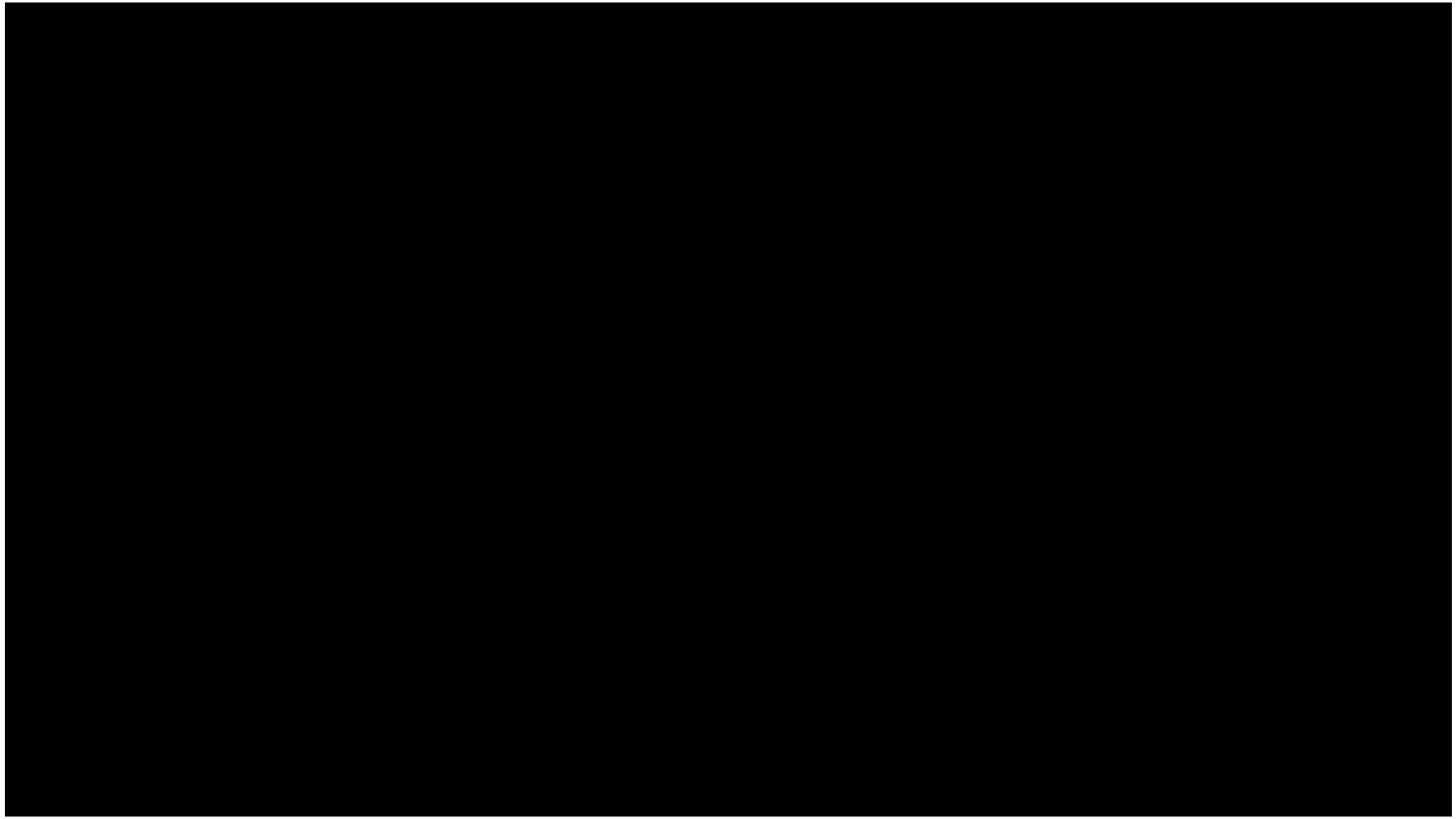

Vaikų literatūros festivaliai

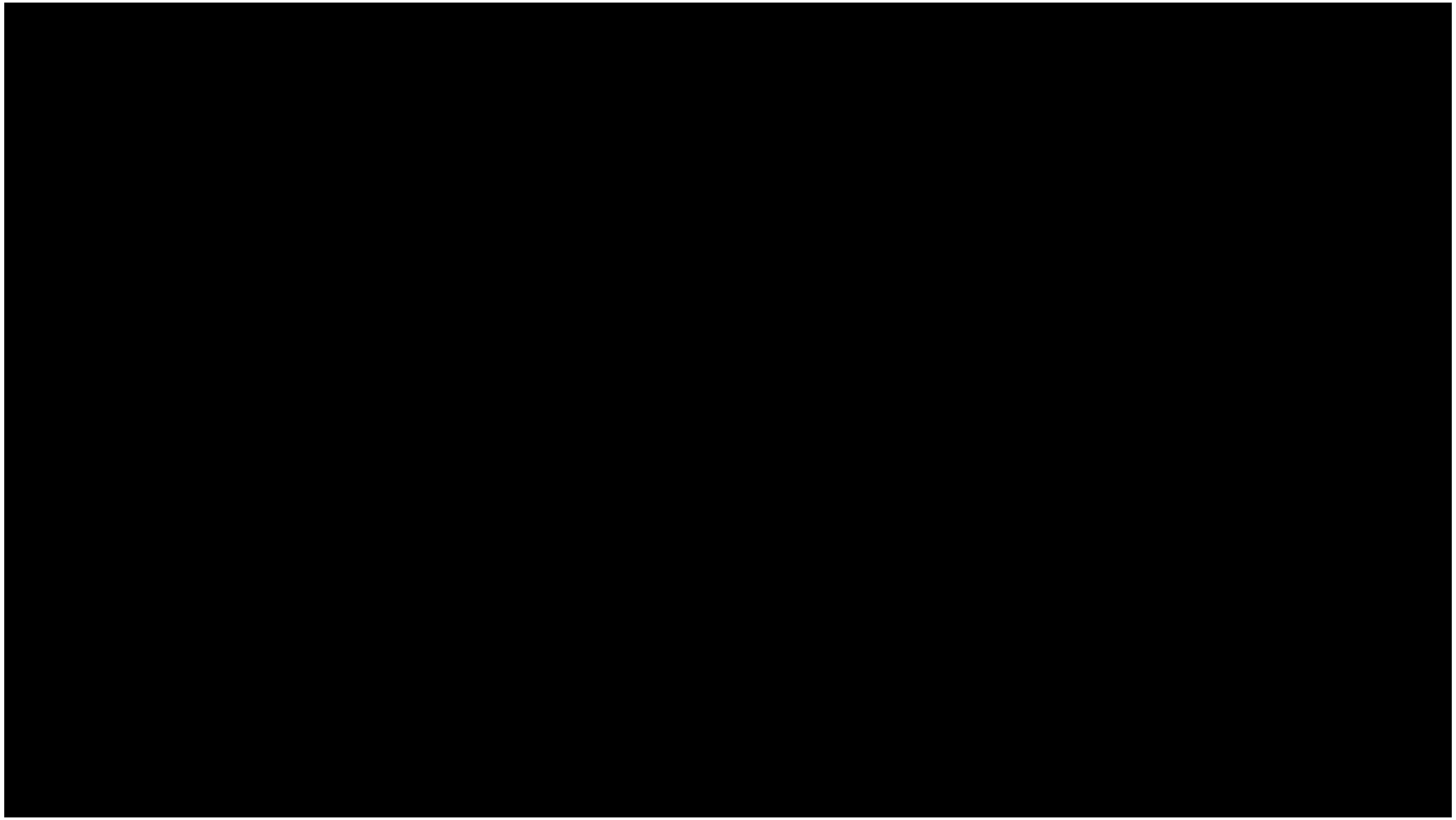

Poveikis

Comment as Vaikų knygų sala

Lina Marcinonė

Norėjau padėkoti, paskutinę dieną ir paskutinėm valandom sugebėjom atbėgti į šią šventę su 8-uonmete dukra, ir prabuvom iki galo, nes abiems žiauriai patiko. Bet geriausia vyksta dabar, nes tas festivalis užkūrė kažką dukros galvoje, jo metu dukra pati išsirinko ir nusipirko knygą ir dabar, net negaliu patikėt, ji skaito, ne tik neraginama, o savo noru, bet net ir tada kai tik randa laiko, o ne nustatytu laiku, negana to, paskaičius su entuziazmu perpasakoja viską man, ir visa tai su džiugesiu, su pakylėjimu, su vidiniu noru - tai NUOSTABU 😀 ačiū, kad jūsų darbo dėka dukros galvoje įvyko tas lūžis nuo reikia/sunku į noriu/įdomu 😀

6

Love **Reply** **Hide** 23w

↳ 1 Reply

Poveikis

Vaikų žemė
Published by Sigita Pikturnaitė · May 19, 2020 ·

Visada labai smagu gauti ne tik gražius atsiliepimus apie „Vaikų žemės“ kūrybinius skaitymus, bet ir pamatyti, kaip vaikams sekėsi savarankiškai įgyvendinti mūsų paruoštas užduotis.

Kūrybiniuose skaitymuose „Poezija apie miestus” dalyvavo Jonavos pradinė mokykla ketvirtokai ir štai kokį laišką gavome nuo mokytojos Valdonės Šimonytės:
„Baigėme su vaikais vykdyti projektą „Miestas", kurio svarbiausia grandis ir buvo Jūsų - Vaikų žemės - organizuota kūrybinių skaitymų pamoka apie miestus. Ši Jūsų idėja išaugino mūsų projektą. Žinia apie projektą paskleista Jonavos pradinės mokyklos facebook paskyroje. Visus filmuotus miesto pristatymus kėlėme į savo klasės uždarą grupę. Čia taip pat skaitysime mūsų kūrybą - eilėraščius Jonavai ir apie Jonavą, skirtus miesto įkūrimo 270-sioms metinėms.
Ir pabaigai Darijos eilėraštis.

Jonava - gimtasis mano miestas,
O mieste taip gera ir ramu.
Negaliu šio miesto nemylėti -
Aš linksmai čia gyvenu.
Visada išliks ji mano širdyje!
Aš labai didžiuojuos savo Jonava.”

Ačiū kūrybingiems Jonavos ketvirtokams ir jų mokytojai!

AČIŪ!