# Jak „Kraina Dzieci” przybliża dzieciom książki i ich twórców

Prezentuje Justinas Vancevičius, kierownik
programu świadomości literackiej „Kraina dzieci”

www.vaikuzeme.lt

# Kim jesteśmy?

Kraina Dzieci" została założona przez Ośrodek Rozwoju Edukacji w Wilnie w 2017 roku. Celem programu jest promocja kultury dziecięcej, podkreślenie jej znaczenia dla rozwoju osobistego i społecznego, a także wypracowanie nowych metod i narzędzi, dzięki którym dzieci będą mogły doświadczać radość czytania, poznawać autorów literatury, a także rozwijać kreatywność, kompetencje poznawcze, kulturowe i inne.

Kierujemy się następującymi zasadami:

Włączenie i reprezentacja

Międzynarodowość

Interdyscyplinarność

Głównymi odbiorcami są dzieci w różnych kontekstach (rodziny, instytucje edukacyjne, społeczności diaspory).

Środowisko literatury dziecięcej (autorzy, wydawcy, biblioteki, inicjatywy promujące czytelnictwo).

Partnerstwa z różnymi litewskimi i zagranicznymi edukacyjnymi i kulturalnymi organizacjami rządowymi i pozarządowymi.

# Co robimy?

- Festiwale literackie „Wyspa Książki Dziecięcej” i „Przygoda trwa”.
- Program edukacji literackiej „Niezwykła lekcja z książką” (na żywo i zdalnie).
- Wydarzenie branżowe literatury dziecięcej „Wyspa Twórców”.
- Książki.

# Biuro Odkrywcy Stworzeń

www.butybes.lt

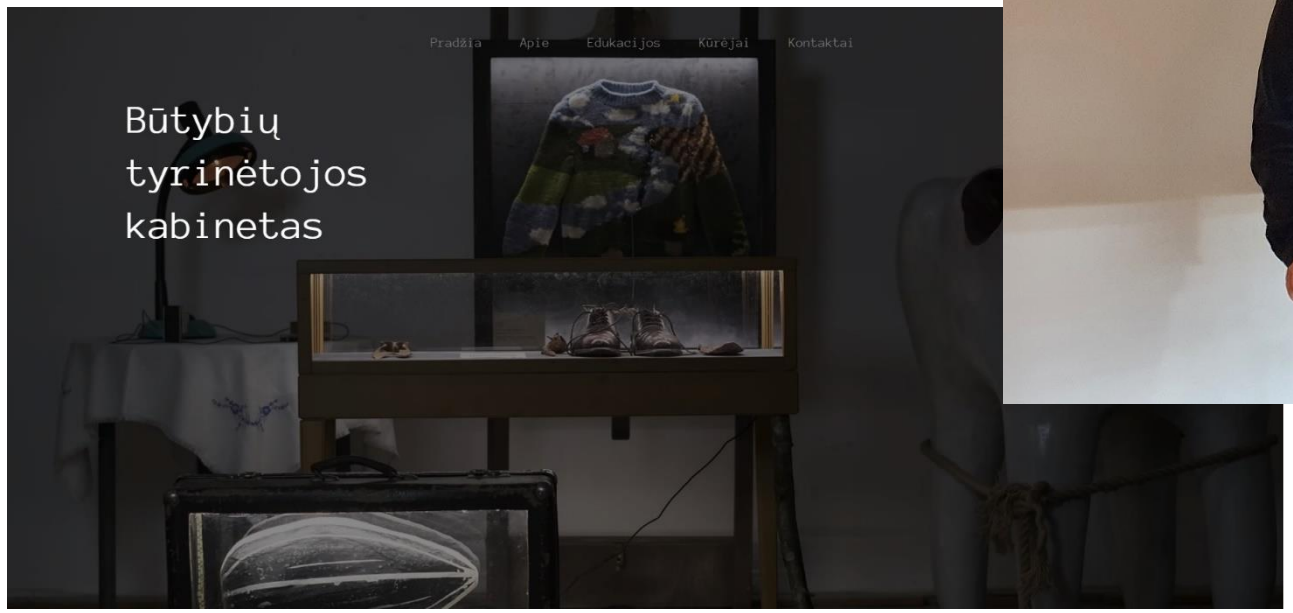

Oferujemy udział w programie szkół milenijnych (Tūkstantmečio mokyklų programa (TŪM)

VAIKŲ ŽEMĖ

# Biuro Badacza Stworzeń

# Biuro Badacza Stworzeń

Edukacja na odległość. Czas trwania 45 min.
Spotkanie video + zoom

# Literacki Escape Room

Na podstawie książki "Zaczarowana księga pana kucharza" autorstwa Tomasa Dirgela

# Literacki Escape Room

# Książki

www.knygiukai.lt – 37 książek napisanych przez 55 litewskich autorów

www.tinybooks.eu – 18 książeczek stworzonych przez 36 autorów z Litwy, Łotwy i Estonii

# Książeczki

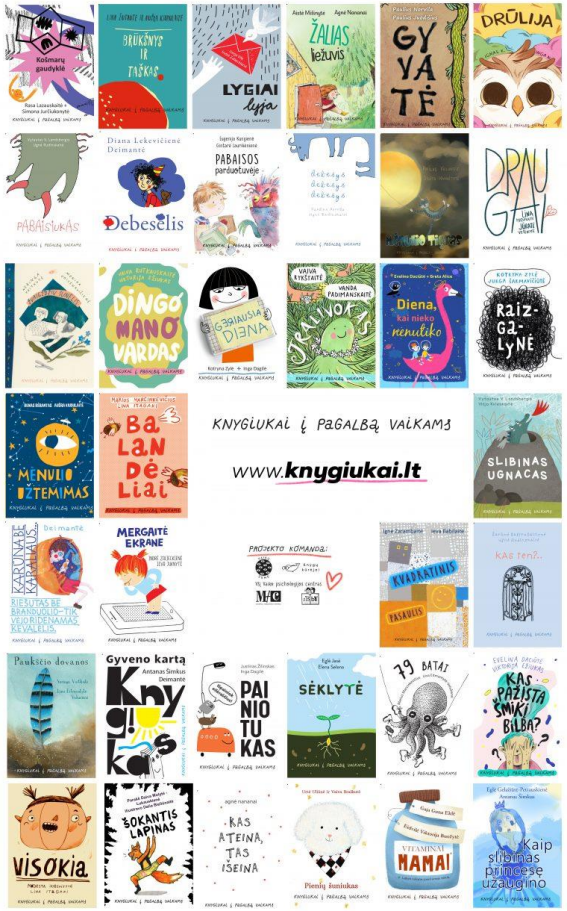

VAIKŲ ŽEMĖ

# Książeczki

- ✓ Stwórz swoją własną bibliotekę.
- ✓ Przedyskutuj przeczytane historie z nauczycielem lub bibliotekarzem.
- ✓ Stwórz swoją własną książkę.

# Filmy w bibliotece mediów LRT

Wirtualny Tydzień Literatury Dziecięcej i Młodzieżowej, organizowany wspólnie z IBBY Litwa. Dla klas 7-12. Polecany na zajęcia z historii, języka i literatury litewskiej, etyki i sztuki. https://www.lrt.lt/mediateka/video/virtuali-vaiku-ir-paaugliu-literaturos-savaite

KSIĄŻKI PRZYMUSOWO UKRYTE PRZED CZYTELNIKAMI. Justinas Žilinskas, pisarz i prawnik, oraz Donatas Puslys, publicysta i absolwent programu "Wybieram nauczanie", opowiedzą o zakazach wydawania książek, kampaniach ich palenia i ratowaniu książek.

WOLNOŚĆ SŁOWA W KSIĄŻKACH DLA NASTOLATKÓW. Pisarka, ilustratorka Kotryna Zylė i tłumaczka literatury, wykładowczyni Uniwersytetu Wileńskiego Elžbieta Kmitaitė będą rozmawiać o (nie)cenzurowanym języku w literaturze dla nastolatków, o swobodzie zmiany tekstów przy ich tłumaczeniu i o tym, co zabija żywy język w książkach.

LITERATURA EKSPLORUJĄCA TEMATYKĘ TEMATYCZNĄ. Z hiszpańską pisarką Carą Santos rozmawia Eglė Naujokaitytė, tłumaczka książki "Kłamstwa" (Cloud Pastures, 2020). O wolności słowa w internecie i wolności decyzji i wyborów.

LITERATURA DO KRYTYCZNEGO MYŚLENIA. Eglė Baliutavičiūtė, pisarka i specjalistka od literatury dziecięcej, oraz Asta Skujytė-Razmienė, doktor nauk humanistycznych i badaczka literatury dziecięcej, opowiedzą o różnych postawach dyskryminacyjnych występujących w klasycznych dziełach literatury dla dzieci i młodzieży. Dlaczego może to być kolejny powód do zapoznania się z klasyką literacką?

# Filmy w bibliotece mediów LRT

Nagrania z wydarzeń Festiwalu Wyspa Książki dla Dzieci. Dla dzieci w wieku 2-5 lat i uczniów klas 1-4. Polecany na lekcje języka i literatury litewskiej, sztuki.
https://www.lrt.lt/mediateka/video/vaiku-knygu-sala-pasakoja-rasytoju-daiktai

Młodą publiczność w wieku 2-5 lat zapraszamy do doświadczenia magii czytania na żywo, ilustracji i muzykowania poprzez obejrzenie spektaklu literackiego opartego na klasycznym utworze Vytė Nemunelis "Mały niedźwiedź Rudnosiukas" w wykonaniu reżyserki i aktorki Sigity Pikturnaitė, ilustratorki Grety Alice i aktora Artūrasa Dubaka.

Dla dzieci w wieku 7-10 lat obejrzyj serię wideo "Przedmioty pisarskie opowiadają historię", aby dowiedzieć się, jak kran z wodą może być związany z tworzeniem książki, jak najlepszy przyjaciel człowieka - pies - może pomóc w pisaniu książki lub dlaczego ważne jest, aby przed napisaniem książki odwiedzić zoo. W filmach występują znani pisarze dziecięcy: Dovilė Zavedskaitė, Gaja Gona Eklė, Vitalija Maksvytė i Marius Marcinkevičius.  A ilustratorki książek Lina Itagaki i Patricija Bliuj-Stodulska wraz ze swoimi młodymi asystentkami zaproszą do udziału w warsztatach.

# Filmy w bibliotece mediów LRT

Magiczne podróże twórców książek. Dla uczniów klas 1-4. Polecany na zajęcia z języka i literatury litewskiej oraz na studia światowe.

Ukochane autorki książek dla dzieci Greta Alice i Lina Itagaki, ilustratorki, Jurga Vilė, Rūta Norkūnė i Marius Marcinkevičius opowiadają o swoich podróżach, krajach, które widziały i przygodach, które przeżyły. Każdy z autorów dzieli się też wskazówkami, jak stworzyć własną książkę i podaje pytania do quizu o krajach całego świata!

# Festiwale literatury dziecięcej

Wyspa Książki dla dzieci www.vaikuknygusala.lt Wileński Dom Nauczyciela, 19-20 listopada.

Przygód ciąg dalszy - www.nuotykiaitesiasi.lt Dolina Dainuvos, Anyksciai, czerwiec 2023 r.

# Festiwale literatury dziecięcej

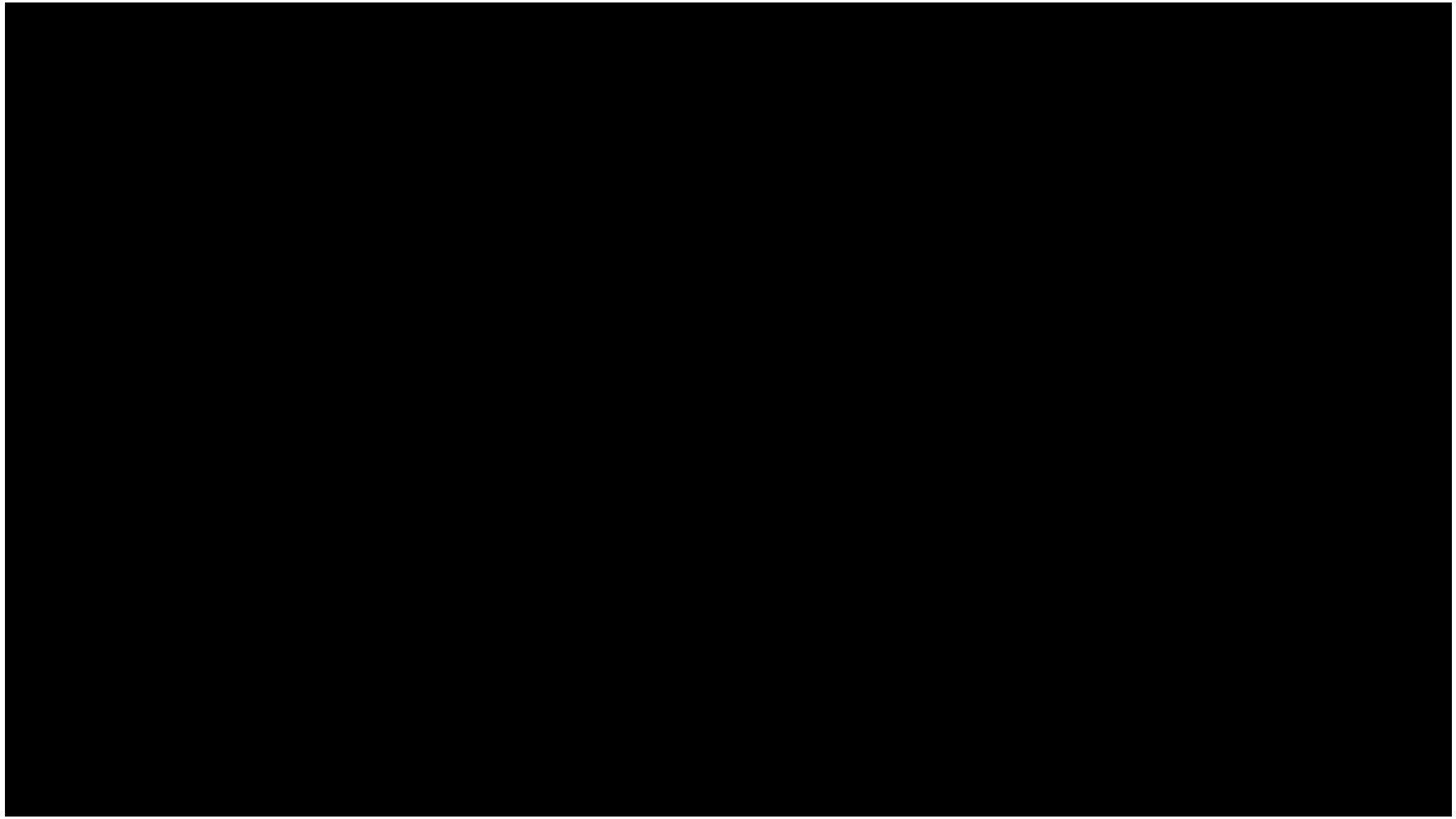

# Festiwale literatury dziecięcej

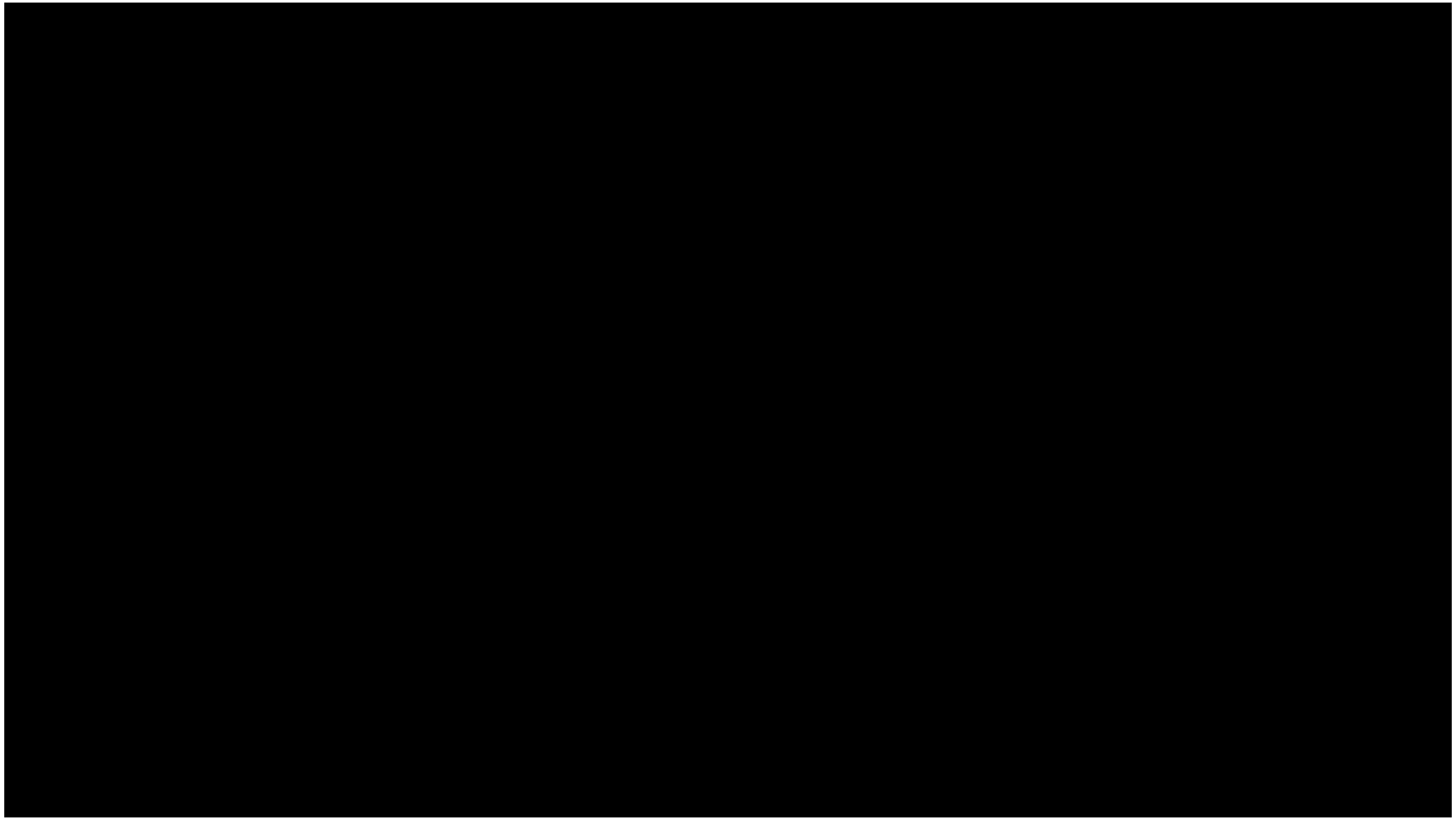

# Efekt

Comment as Vaikų knygų sala

**Lina Marcinonė**

Norėjau padėkoti, paskutinę dieną ir paskutinėm valandom sugebėjom atbėgti į šią šventę su 8-uonmete dukra, ir prabuvom iki galo, nes abiems žiauriai patiko. Bet geriausia vyksta dabar, nes tas festivalis užkūrė kažką dukros galvoje, jo metu dukra pati išsirinko ir nusipirko knygą ir dabar, net negaliu patikėt, ji skaito, ne tik neraginama, o savo noru, bet net ir tada kai tik randa laiko, o ne nustatytu laiku, negana to, paskaičius su entuziazmu perpasakoja viską man, ir visa tai su džiugesiu, su pakylėjimu, su vidiniu noru - tai NUOSTABU 😀 ačiū, kad jūsų darbo dėka dukros galvoje įvyko tas lūžis nuo reikia/sunku į noriu/įdomu 😀

Love Reply Hide 23w 6

↳ 1 Reply

Chciałem podziękować, w ostatnim dniu udało nam się dotrzeć na to wydarzenie z naszą 8-latnią córka, a my zostaliśmy do końca, bo obojgu tak bardzo nam się podobało.
Ale najlepsze dzieje się teraz, bo po tym festiwalu coś zakiełkowało głowie mojej córki, a ona sama go wybrała i kupiła książkę i teraz, nie mogę w to uwierzyć, ona czyta samodzielnie gdy tylko znajdzie czas, a nie o stałych porach, a co więcej, po przeczytaniu entuzjastycznie opowiada mi wszystko, a wszystko to z z radością, z uniesieniem, z wewnętrzną emocją - jest WSPANIAŁA
Dziękuję, za to, że to się stało w głowie mojej córki dzięki Twojej pracy.

# Poveikis

**Vaikų žemė**
Published by Sigita Pikturnaitė · May 19, 2020 ·

Visada labai smagu gauti ne tik gražius atsiliepimus apie „Vaikų žemės“ kūrybinius skaitymus, bet ir pamatyti, kaip vaikams sekėsi savarankiškai įgyvendinti mūsų paruoštas užduotis.

Kūrybiniuose skaitymuose „Poezija apie miestus“ dalyvavo Jonavos pradinė mokykla ketvirtokai ir štai kokį laišką gavome nuo mokytojos Valdonės Šimonytės:
„Baigėme su vaikais vykdyti projektą „Miestas", kurio svarbiausia grandis ir buvo Jūsų - Vaikų žemės - organizuota kūrybinių skaitymų pamoka apie miestus. Ši Jūsų idėja išaugino mūsų projektą. Žinia apie projektą paskleista Jonavos pradinės mokyklos facebook paskyroje. Visus filmuotus miesto pristatymus kėlėme į savo klasės uždarą grupę. Čia taip pat skaitysime mūsų kūrybą - eilėraščius Jonavai ir apie Jonavą, skirtus miesto įkūrimo 270-sioms metinėms.
Ir pabaigai Darijos eilėraštis.

Jonava - gimtasis mano miestas,
O mieste taip gera ir ramu.
Negaliu šio miesto nemylėti -
Aš linksmai čia gyvenu.
Visada išliks ji mano širdyje!
Aš labai didžiuojuos savo Jonava.“

Ačiū kūrybingiems Jonavos ketvirtokams ir jų mokytojai!

Tłumaczenie na następnym slajdzie

Kraina dzieci

Opublikowane przez Sigita Pikturnaitė 0 + 19 maja 20208

Zawsze fajnie jest otrzymać nie tylko miłą informację zwrotną na temat "Krainy Dzieci”, ale także zobaczyć, jak dzieciom udało się samodzielnie zrealizować przygotowane przez nas zadania.

Czwartoklasiści ze Szkoły Podstawowej Jonava uczestniczyli w twórczych lekturach „Poezja o miastach” i oto list, który otrzymaliśmy od nauczycielki Valdone Šimonytė:

„Zakończyliśmy z dziećmi projekt „Miasto”, którego najważniejszym ogniwem była zorganizowana przez Was lekcja kreatywnego czytania o miastach – Kraina Dzieci. Ten twój pomysł rozwinął się w nasz projekt. Wiadomość o projekcie została rozpowszechniona się na facebookowym koncie Szkoły Podstawowej Jonava.

Wszystkie sfilmowane prezentacje miasta umieściliśmy w zamkniętej grupie w naszej klasie.

Tutaj też przeczytamy naszą twórczość - wiersze do Jonavy i o Jonavie poświęcone 270. rocznicy założenia miasta.

I wreszcie wiersz Darii.

Jonava to moje rodzinne miasto,

A miasto jest takie dobre i spokojne.

Nie mogę pomóc, ale kocham to miasto -

Mieszkam tu szczęśliwie.

Na zawsze pozostanie w moim sercu!

Jestem bardzo dumna z mojej Jonavy."

Dzięki kreatywnym czwartoklasistom Jonava i ich nauczycielom!

Dziękuję